

**VERBALE DELLA SECONDA SEDUTA DELLA PROCEDURA APERTA PER L’AFFIDAMENTO DELLA FORNITURA DI LUCI DA INSTALLARE PRESSO IL TEATRO DEL MAGGIO MUSICALE FIORENTINO**

**Lotto 1 CIG: 9550622E96**

**Lotto 2 CIG: 95507128DD**

**Lotto 3 CIG: 9551025B28**

**Lotto 4 CIG: 9551042930**

Il giorno 27 febbraio 2023 alle ore 16,00 presso la sede della Fondazione Teatro del Maggio Musicale Fiorentino in Piazzale Vittorio Gui n. 1 – Firenze, in seduta aperta al pubblico si è riunito il Seggio di gara composto da:

➤ Dr.ssa Francesca Bandini

È presente per Molpass Srl la sig.ra Martina Fabbri, regolarmente identificata tramite documento di identità, con delega scritta del legale rappresentante sig. Giorgio Molinari allegata al presente verbale.

Il Seggio di gara dà atto che a seguito dell’istanza di soccorso istruttorio formulate a mezzo PEC è pervenuta la seguente documentazione:

- **Elcom Srl (lotti n. 2-3-4)**, ha trasmesso la dichiarazione corretta dei requisiti PNRR sulla percentuale di occupazione giovanile e femminile. Ad un primo esame la dichiarazione risulta correttamente compilata e pertanto il concorrente è ammesso alla fase successiva;
- **Coemar Lighting Srl (lotti n. 1 e 2)** ha trasmesso il DGUE regolarmente compilato in ogni sua parte, e in particolare anche nelle parti III e IV. Ad un primo esame la documentazione presentata risulta idonea e conforme della *lex specialis* di gara, e pertanto l’operatore economico è ammesso alla fase successiva;
- **Molpass Srl (lotto n. 3)** ha trasmesso la dichiarazione corretta dei requisiti PNRR sulla percentuale di occupazione giovanile e femminile. Ha inoltre trasmesso la propria certificazione ISO quale giustificazione della presentazione di una cauzione provvisoria ad importo ridotto. Ad un primo esame la dichiarazione risulta correttamente compilata e pertanto il concorrente è ammesso alla fase successiva.

Il seggio di gara procede quindi all’apertura delle offerte economiche, in ordine di lotto e comunica le percentuali di sconto offerte.

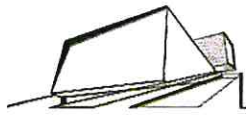

**LOTTO N. 1**

Operatore economico	Percentuale di sconto
Coemar Lighting Srl	5,0%

**LOTTO N. 2**

Operatore economico	Percentuale di sconto
Elcom srl	1,5%
Coemar Lighting Srl	23,0%
Decima Srl	16,97%

**LOTTO N. 3**

Operatore economico	Percentuale di sconto
Elcom Srl	1,0%
Molpass Srl	25,00%

**LOTTO N. 4**

Operatore economico	Percentuale di sconto
Elcom Srl	1,0%

Gli atti vengono trasmessi al RUP per gli adempimenti di competenza e le verifiche di legge.

I plichi d'offerta sono custoditi presso la sede della Fondazione Teatro del Maggio Musicale Fiorentino in Piazzale Vittorio Gui n. 1 – Firenze.

Il Seggio di gara chiude la seduta alle ore 16,08.

Il Seggio di Gara  
Francesca Bandini