

**ALLEGATO A**

**Oggetto: Domanda di ammissione alla procedura selettiva per eventuale assunzione a tempo determinato, nella qualifica di "Artista del Coro" con inquadramento al livello 6°/5° dell'area artistica CCNL per i dipendenti delle Fondazioni lirico sinfoniche e relativo trattamento economico**

La/il sottoscritta/o ..... visto l'avviso di procedura selettiva pubblica di cui all'oggetto

**CHIEDE**

di essere ammessa/o a partecipare alla selezione per .....  
(specificare la corda) .

**A tal fine dichiara, ai sensi degli artt. 46 e 47 del D.P.R. 28.12.2000 n. 445, consapevole delle sanzioni penali previste in caso di dichiarazioni mendaci di cui all'art. 76 del citato D.P.R. n. 445/2000, quanto segue:**

- a) Di chiamarsi .....
- b) di essere nata/o a ..... Prov. .... il .....
- c) di essere residente a ..... Prov. .... C.A.P. ....  
in Via ..... n. .... Tel. ....  
(Codice Fiscale.....)  
indirizzo di posta elettronica: .....

(indicare - di seguito - la via, il numero civico, la città, il codice di avviamento postale, il numero di telefono, nonché il preciso recapito se diverso dalla residenza

.....  
.....)

- d) di essere cittadina/o italiana/o ovvero di Stato dell'Unione Europea (Nazione: .....) e di possedere tutti i requisiti di cui all'art. 3 del D.P.C.M. n. 174/1994;
- e) Di godere dei diritti civili e politici;
- f) di essere fisicamente idonea/o all'impiego ed allo svolgimento delle mansioni relative al posto messo a selezione;
- g) di non aver riportato condanne penali e di non aver procedimenti penali pendenti. In caso contrario, devono essere indicate le condanne penali riportate ed i procedimenti penali in corso;
- h) di non essere stata/o interdetta/o o sottoposta/o a misure che, per legge, escludono l'accesso agli impieghi presso le Pubbliche Amministrazioni;

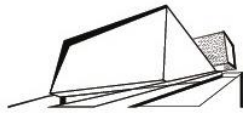

- i) di non essere stata/o destituita/o, dispensata/o dall'impiego presso una Pubblica Amministrazione per persistente insufficiente rendimento, ovvero di non essere stata/o dichiarata/o decaduta/o da un impiego statale, ovvero di non essere stata/o licenziata/o da una Pubblica Amministrazione ad esito di un procedimento disciplinare per scarso rendimento o per aver conseguito l'impiego mediante la produzione di documenti falsi o con mezzi fraudolenti;
- j) di aver preso piena ed integrale visione dell'avviso di selezione e di conoscere ed accettare, senza riserve, tutte le norme, le condizioni e le modalità di svolgimento della selezione ivi contenute;
- k) di essere consapevole della veridicità delle dichiarazioni contenute nella presente domanda di ammissione di partecipazione alla procedura selettiva e di essere a conoscenza delle sanzioni penali di cui al D.P.R. 445/2000, in caso di false dichiarazioni;
- l) che tutti i documenti allegati in fotocopia alla presente domanda sono conformi all'originale, ai sensi del d.p.r. 445/2000;
- m) di aver preso visione dell'informativa sul trattamento dei dati personali allegata all'avviso di procedura selettiva e di autorizzare la Fondazione al trattamento dei dati personali ai sensi del d.lgs. 196/2003 e s.s.m.i. e del regolamento UE 2016/679;

**LA/IL SOTTOSCRITTA/O COMUNICA CHE PRESENTERÀ LE SEGUENTI ARIE:**

1) *due arie dal repertorio operistico dal Settecento al Novecento:*

– prima aria

---

– seconda aria

---

**La/il sottoscritta/o allega alla presente domanda:**

- 1) il proprio Curriculum Vitae**
- 2) Copia di un documento di identità in corso di validità**
- 3) ) eventuale copia del titolo di soggiorno in corso di validità**

Luogo, ....., data .....

.....  
(firma leggibile per esteso)