

**Maggio Musicale Fiorentino**

**BILANCIO PREVENTIVO  
REVISIONE E ASSESTAMENTO AL  
31 MARZO 2021**



# FONDAZIONE TEATRO DEL MAGGIO MUSICALE FIORENTINO

*Sovrintendente*

**Alexander Pereira**

*Direttore Onorario a vita*

**Zubin Mehta**

## CONSIGLIO DI INDIRIZZO

*Presidente*

**Dario Nardella**

*Componenti*

**Bernabò Bocca**

**Mauro Campus**

**Antonella Mansi**

**Valdo Spini**

## COLLEGIO DEI REVISORI DEI CONTI

*Presidente*

**Roberto Benedetti**

*Componenti effettivi*

**Collesi Daniela**

**Giuseppe Signoriello**

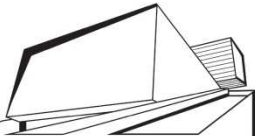

## Soci Fondatori

### Soci di diritto



### Soci privati



# RELAZIONE SULL'ANDAMENTO PREVISIONALE A SEGUITO DELL'EMERGENZA COVID-19

## 1. INTRODUZIONE

Il bilancio previsionale 2021, dopo l'approvazione avvenuta lo scorso 23 dicembre, viene riproposto al Consiglio di Indirizzo successivamente all'emanazione degli aggiornamenti successivi al DPCM 24 ottobre 2020 che hanno prolungato la chiusura al pubblico dei teatri. Il bilancio di previsione 2021 prevedeva il riavvio delle attività con la riapertura al pubblico a partire dallo scorso 1 marzo, a tutt'oggi la previsione di chiusura è stata prorogata fino al 30 aprile<sup>1</sup>. La conseguente sospensione delle attività produttive provoca inevitabilmente ricadute sulle attività programmate con la cancellazione/ricalendarizzazione degli eventi o la loro realizzazione limitatamente alla possibilità di trasmissione in *streaming* sui canali *social*. Pur non disponendo ad oggi di informazioni in merito alla data di riapertura al pubblico, risulta necessario procedere ad un aggiornamento delle previsioni per l'esercizio in corso. In tale contesto si sono riportati i dati relativi all'avanzamento del controllo di gestione al 31 marzo, evidenziando le previsioni "a finire" ipotizzando la riapertura della sala e la ripresa delle attività a decorrere dal mese di maggio 2021.

Si ricorda che il bilancio di previsione 2021, evidenziava un risultato di esercizio in utile per circa 930.000€. Tale risultato confermava la tendenza al raggiungimento dell'obiettivo inderogabile per la Fondazione, che ha aderito nel corso del 2013 alla *Legge Bray*, di rendere sostenibile nel tempo sia la gestione che il servizio del debito.

Le *assumption* del bilancio preventivo 2021, come di seguito assestato, consistono sostanzialmente nell'aggiornamento al ribasso del dato relativo alla previsione di incasso da biglietti e abbonamenti e, sul versante dei costi, nella riduzione delle previsioni conseguenti alla protratta chiusura della sala che, al momento, consente solo l'effettuazione di registrazioni degli eventi per la trasmissione *streaming*. In proposito si segnala che è stato sottoscritto il contratto con la piattaforma ITsART<sup>2</sup> che consente una parziale copertura dei costi e possibili ulteriori ricavi al superamento di una soglia di minimo garantito.

In termini sintetici, il risultato di esercizio previsionale evidenzia in ogni caso un risultato positivo per circa 900.000 euro conseguente ad un Ebitda di circa 2,2 milioni di euro che rappresenta margine sufficiente a sostenere la quota del debito confortando sotto il profilo della continuità nel consolidamento del piano di risanamento.

Sul versante delle previsioni di cassa risulta la Fondazione ha acquisito interamente l'anticipo del FUS (pari all'80%) e la sostenibilità e regolarità dei flussi in uscita non desta al momento preoccupazioni.

In sintesi, rispetto al bilancio di previsione approvato lo scorso 23 dicembre 2020, sul lato dei ricavi si prevede:

- La riduzione della previsione di incasso da biglietti e abbonamenti da 5 milioni di euro a 3,25 milioni di euro tenuto conto dello slittamento delle riaperture al pubblico;
- la conferma della contribuzione dei soci pubblici (Comune di Firenze - già acquisito-, Regione Toscana e Città Metropolitana);

---

<sup>1</sup> D.L. 1 aprile 2021 n. 44

<sup>2</sup> La società "ITsArt" (Italy is Art), partecipata al 51 % da Cassa Depositi e Prestiti (Cdp) e al 49 % da Chili, gestirà la piattaforma digitale della cultura, promossa dal Ministero della Cultura per "supportare" il patrimonio artistico-culturale italiano

- invarianza del FUS rispetto al 2020 come stabilito dall'art. 183 comma 4 del D.L. 34 del 19 maggio 2020 "Rilancio" e tenuto conto del decreto Ministeriale n. 27 del 12 gennaio 2021 che ha ripartito un'ulteriore quota di risorse per complessivi 20 milioni di euro a titolo di ristoro per mancati incassi (circa 968.000€ la quota assegnata alla Fondazione). Per il momento non si è tenuto conto di eventuali risorse aggiuntive che il Mibac aveva a suo tempo dichiarato di voler destinare per il sostegno delle produzioni trasmesse in *streaming*;
- una riduzione di circa il 15% dei contributi da privati (da 7 a 6 milioni di euro);

sul lato dei costi si prevede:

- la riduzione del costo di personale a tempo determinato conseguente al protrarsi della sospensione delle attività che, relativamente alle opere in calendario, consente unicamente l'esecuzione di un evento registrato per la trasmissione in *streaming*. Per il personale a tempo indeterminato, tenuto conto che una parte del personale amministrativo potrà continuare a svolgere attività in modalità "agile", non è stato al momento previsto (ad eccezione delle 2 settimane di inizio anno) il ricorso agli ammortizzatori sociali (FIS).
- la riduzione dei costi di produzione ed il contenimento dei costi di struttura limitatamente ai servizi essenziali con particolare riferimento ai servizi di pulizia e sanificazione e di intervento impiantistico.

Con l'occasione si è proceduto anche all'aggiornamento del bilancio patrimoniale per il triennio 2021-2023.

**PROSPETTO DI CONTO ECONOMICO PREVISIONALE**

assestamento al 31 marzo 2021

Conto Economico €	PREVENTIVO 2021 (approvato il 23 dicembre 2020)	AVANZAMENTO AL 31 MARZO 2021	ASSESTAMENTO A "FINIRE" 2021
Ricavi Biglietti e Abbonamenti Netti	<b>5.000.000</b>	<b>826.414</b>	<b>3.250.000</b>
Altri Ricavi	<b>800.000</b>	<b>3.154</b>	<b>920.000</b>
Bar, ristorazione e guardaroba	-	-	-
Vendita programmi e merchandising	50.000	-	50.000
Noleggio/vendita e attrezzature	-	-	-
Affitto locali (eventi)	80.000	-	80.000
Incisioni e trasmissioni televisive	8.000	-	128.000
Spazi inserzioni pubblicitarie	30.000	-	30.000
Sponsorizzazioni accordi commerciali	10.000	-	10.000
Royalties	-	-	-
Plusvalenze e sopravvenienze attive (STRALCIO BANCHE)	50.000	-	50.000
Ricavi diversi recupero costi e previdenziali	572.000	3.154	572.000
Attività Innovative	<b>125.000</b>	<b>22.727</b>	<b>150.000</b>
Variazione rimanenze prodotti in corso di lavorazione, semilav. e finiti	-	-	-
<b>Totale Ricavi</b>	<b>5.925.000</b>	<b>852.295</b>	<b>4.320.000</b>
Contributi	<b>32.109.335</b>	<b>18.042.458</b>	<b>33.078.097</b>
Contributi FUS	15.867.335	11.265.407	15.867.355
Altri contributi statali	142.000	-	1.110.742
Contributi regionali	3.200.000	1.405.026	3.200.000
Contributi comunali	4.500.000	4.500.000	4.500.000
Contributi Città Metropolitana	1.400.000	-	1.400.000
Contributi provinciali	-	-	-
Altri contributi pubblici	-	-	-
Contributi privati	7.000.000	872.025	6.000.000
Contributi diversi	-	-	-
<b>TOTALE RICAVI + CONTRIBUTI</b>	<b>38.034.335</b>	<b>18.894.753</b>	<b>36.398.097</b>
Costo del Personale	<b>(18.940.000)</b>	<b>(4.622.500)</b>	<b>(17.590.000)</b>
di cui Tempo Indeterminato	(13.990.000)	(3.397.500)	(13.590.000)
di cui Tempo Determinato	(4.950.000)	(1.225.000)	(4.000.000)
Costi di Produzione	<b>(10.730.000)</b>	<b>(2.006.292)</b>	<b>(9.597.225)</b>
Artisti scritturati	(8.290.000)	(1.127.740)	(7.250.000)
Allestimenti	(1.750.000)	(826.892)	(1.600.000)
Trasporti e facchinaggi	(260.000)	(42.918)	(253.000)
Diritti d'autore	(120.000)	-	(120.000)
Affitti/noleggi materiale di produzione	(200.000)	-	(200.000)

## Maggio Musicale Fiorentino

Altri costi di produzione	(110.000)	(8.742)	(174.225)
Costi di Marketing & Promo	<b>(610.000)</b>	<b>(242.188)</b>	<b>(1.471.000)</b>
Costi Servizi	<b>(5.323.000)</b>	<b>(3.196.139)</b>	<b>(5.348.850)</b>
Spese postelegrafoniche	(100.000)	(35.548)	(100.000)
Acqua, Riscaldamento e energia elettrica	(888.000)	(856.000)	(888.000)
Pulizia locali	(270.000)	(217.990)	(270.000)
Manutenzioni ordinarie immobili	(768.000)	(693.635)	(768.000)
Sicurezza e prevenzione	(489.000)	(91.815)	(489.000)
Canoni servizi vari	(885.000)	(304.125)	(752.400)
Manutenzioni automezzi	(25.000)	(7.612)	(25.000)
Manutenzioni straordinarie	(90.000)	(6.785)	(90.000)
Spese accertamenti sanitari	(130.000)	(136.980)	(272.400)
Assicurazioni	(100.000)	(86.826)	(100.000)
Amministratori e revisori	(418.000)	(58.173)	(418.000)
Consulenze	(60.000)	(55.533)	(80.050)
Oneri diversi di gestione	(780.000)	(445.102)	(780.000)
Altri costi per servizi	(320.000)	(200.015)	(316.000)
Costi per godimento beni di terzi	<b>(76.000)</b>	<b>(47.425)</b>	<b>(70.000)</b>
Manutenzioni su beni di terzi (teatro)	-	-	-
Altri affitti noleggi e leasing	(76.000)	(47.425)	(70.000)
Costi per tournée	<b>(125.000)</b>	<b>(2.364)</b>	<b>(125.000)</b>
<b>TOTALE COSTI</b>	<b>(35.804.000)</b>	<b>(10.116.908)</b>	<b>(34.202.075)</b>
<b>EBITDA</b>	<b>2.230.335</b>	<b>8.777.845</b>	<b>2.196.022</b>
D&A	(850.000)	(850.000)	(850.000)
Accantonamenti per rischi e oneri	(300.000)	(300.000)	(300.000)
<b>EBIT</b>	<b>1.080.335</b>	<b>7.627.845</b>	<b>1.046.022</b>
Proventi Straordinari	30.000	-	30.000
Oneri Straordinari	-	-	-
Sopravvenienze Passive	-	(215)	-
Sopravvenienze attive	-	1.171	-
Oneri finanziari	(180.000)	(25.365)	(180.000)
EBT	<b>930.335</b>	<b>7.603.436</b>	<b>896.022</b>
Imposte			
<b>UTILE/(PERDITA D'ESERCIZIO)</b>	<b>930.335</b>	<b>7.603.436</b>	<b>896.022</b>

Stato Patrimoniale €	PRECONSUNTIVO 2020
Immobilizzazioni materiali / immateriali	64.668.722
Immobilizzazioni finanziarie	-
Rimanenze	24.165
Crediti	6.075.422
Disponibilità Liquide	2.442.597
Ratei e risconti	36.414
<b>ATTIVO TOTALE</b>	<b>73.247.320</b>
Patrimonio Netto	4.593.885
Patrimonio Indisponibile	40.000.000
Patrimonio Disponibile	(35.406.115)
Fondo rischi	2.802.186
Fondo TFR	2.720.878
Debiti vs banche	638.631
Debiti vs Stato	28.522.881
Debiti vs Fornitori	3.432.882
Debiti Tributarî	16.036.545
Debiti vs Istituti di previdenza	1.388.270
Acconti	1.694.590
Altri debiti (es. dipendenti)	<b>2.649.051</b>
INAIL Equitalia	
INPS Equitalia (Nuovo debito dopo rottamazione)	
Artisti scaduti	590.051
Artisti fatture da ricevere	2.059.000
Ratei e Risconti	8.767.791
<b>PASSIVO TOTALE</b>	<b>73.247.320</b>



## STATO PATRIMONIALE TRIENNALE

Stato Patrimoniale €	2021	2022	2023
Immobilizzazioni materiali / immateriali	63.945.533	63.298.386	62.777.131
Immobilizzazioni finanziarie	-	-	-
Rimanenze	25.000	25.000	25.000
Crediti	1.650.000	1.200.000	600.000
Disponibilità Liquide	3.147.506	2.470.924	1.800.575
Ratei e risconti	35.000	35.000	35.000
<b>ATTIVO TOTALE</b>	<b>68.803.039</b>	<b>67.029.310</b>	<b>65.237.706</b>
Patrimonio Netto	5.489.907	6.081.907	6.509.907
Patrimonio Indisponibile	40.000.000	40.000.000	40.000.000
Patrimonio Disponibile	(34.510.093)	(33.918.093)	(33.490.093)
Fondo rischi	2.400.000	2.600.000	2.700.000
Fondo TFR	2.448.790	2.252.887	2.365.127
Debiti vs banche	-	-	-
Debiti vs Stato	27.388.182	26.247.802	25.101.714
Debiti vs Fornitori	4.000.000	4.100.000	4.250.000
Debiti Tributarî	14.144.260	12.541.712	10.420.281
Debiti vs Istituti di previdenza	750.000	800.000	870.000
Acconti	226.000	200.000	250.000
<b>Altri debiti</b>	<b>2.550.000</b>	<b>2.850.000</b>	<b>3.350.000</b>
INAIL Equitalia	-	-	-

## Maggio Musicale Fiorentino

---

			-	
INPS Equitalia (Nuovo debito dopo rottamazione)				
Artisti scaduti	500.000	650.000	600.000	
Artisti fatture da ricevere	2.050.000	2.200.000	2.750.000	
Ratei e Risconti	9.405.900	9.355.002	9.420.677	
<b>PASSIVO TOTALE</b>	<b>68.803.039</b>	<b>67.029.310</b>	<b>65.237.706</b>	

---

# PROGRAMMAZIONE ARTISTICA

La programmazione artistica prevede una ripresa delle attività al pubblico nel mese di aprile 2021, da inizio esercizio e fino al 30 aprile è prevista la registrazione degli eventi e della relativa trasmissione in *streaming*.

Gennaio 10 streaming

LINDA DI CHAMOUNIX di G. Donizetti  
Nuovo allestimento  
Teatro del Maggio Musicale Fiorentino  
Direttore Michele Gamba  
Regia Cesare Lievi  
Scene e Costumi Luigi Perego  
Luci Gigi Saccomandi  
Linda Jessica Pratt  
Carlo Francesco Demuro  
Pierotto Teresa Iervolino  
Antonio Vittorio Prato  
Marchese di Boisfleury Fabio Capitanucci  
Prefetto Michele Pertusi  
Maddalena Marina De Liso  
Un Intendente Antonio Garès  
Coro e Orchestra del Maggio Musicale Fiorentino

Gennaio 29 streaming

Teatro del Maggio Musicale Fiorentino

**CONCERTO SINFONICO**  
Direttore e solista Lahav Shani  
C. M. v Weber Ouverture  
R. Schumann Sinfonia n. 1  
W. A. Mozart Concerto per pianoforte e orchestra K 595  
Orchestra del Maggio Musicale Fiorentino

Febbraio 2 streaming

Teatro del Maggio Musicale Fiorentino

**CONCERTO SINFONICO**  
Direttore Zubin Mehta  
Haydn, Sinfonia n. 96  
Schubert Sinfonia n. 2  
Liszt, Les Préludes  
Orchestra del Maggio Musicale Fiorentino

Febbraio 21 streaming

Teatro del Maggio Musicale Fiorentino

**CONCERTO SINFONICO**  
Direttore Ivan Fischer  
Mozart Sinfonia n. 34 in do magg. K338  
Dvořák Sinfonia n. 7 in Re minore Op. 70  
Orchestra del Maggio Musicale Fiorentino

Febbraio 23 streaming

Teatro del Maggio Musicale Fiorentino

**RIGOLETTO** di G. Verdi  
Nuovo allestimento  
Maestro concertatore e direttore Riccardo Frizza  
Regia Davide Livermore  
Scene Giò Forma  
Costumi Gianluca Falaschi  
Luci Antonio Castro  
Video D-wok  
Duca di Mantova Javier Camarena  
Gilda Enkeleda Kamani  
Rigoletto Luca Salsi  
Maddalena Caterina Piva  
Il Conte di Monterone Roman Lyulkin  
Sparafucile Alessio Cacciamani  
Giovanna Valentina Corò

Marullo	Francesco Venuti
Matteo Borsa	Antonio Garès
Il Conte di Ceprano	Davide Piva
La Contessa di Ceprano	Rosalia Cid
Un usciere di corte	Amin Ahangaran
Un paggio della duchessa	Greta Doveri
Coro e Orchestra del Maggio Musicale Fiorentino	

Marzo 6 streaming  
Teatro del Maggio Fiorentino

**CONCERTO SINFONICO**

Direttore Zubin Mehta  
F. Vacchi Beethoven e la primavera ritrovata  
Prima esecuzione assoluta  
Commissione del Maggio Musicale Fiorentino periodo marzo-maggio 2020  
W.A. Mozart Nozze di Figaro, Ouverture  
W.A. Mozart, Concerto K 466 per pf e orchestra  
Pianoforte Rudolf Buchbinder  
W. A. Mozart Sinfonia n. 40  
Orchestra del Maggio Musicale Fiorentino

Marzo 9 streaming  
Teatro del Maggio Fiorentino

**CONCERTO SINFONICO**

Direttore John Eliot Gardiner  
E. Elgar Enigma Variations  
P. I. Caikovskij Sinfonia n. 2  
Orchestra del Maggio Musicale Fiorentino

Marzo 11 streaming e RAI  
Teatro del Maggio Fiorentino

**OTELLO** di G. Verdi

Nuovo allestimento  
Maestro concertatore e direttore Zubin Mehta  
Regia Valerio Binasco  
Scene Guido Fiorato  
Costumi Gianluca Falaschi  
Luci Pasquale Mari  
Otello Fabio Sartori  
Desdemona Marina Rebeka  
Jago Luca Salsi  
Cassio Riccardo Della Sciucca  
Lodovico Alessio Cacciamani  
Emilia Caterina Piva  
Rodrigo Francesco Pittari  
Montano Francesco Milanese  
Un Araldo Francesco Venuti

Coro, Orchestra e Coro di voci bianche del Maggio Musicale Fiorentino

Marzo 21 streaming  
Teatro del Maggio Fiorentino

**CONCERTO SINFONICO CORALE**

Direttore Manfred Honeck  
soprano Francesca Aspromonte  
F. J. Haydn Sinfonia n. 93  
A. Bruckner Locus Iste  
L. Boulanger Pie Jesu  
G. Fauré Cantique de Jean Racine  
W. A. Mozart Laudate Dominum K339  
W. A. Mozart Ave Verum  
W. A. Mozart Sinfonia n. 39 K543  
Coro e Orchestra del Maggio Musicale Fiorentino

Marzo 22 Rai  
Orvieto, Duomo

**CONCERTO SINFONICO CORALE**  
CONCERTO DI PASQUA  
Direttore Zubin Mehta  
W. A. Mozart Sinfonia n. 40  
W.A. Mozart Messa dell'Incoronazione  
S. Eva Mei  
m.s. Francesca Cucuzza  
t. Valentino Buzza  
b. Emanuele Cordaro  
W.A. Mozart, Ave Verum  
Coro e Orchestra del Maggio Musicale Fiorentino

Marzo 27 streaming  
Teatro del Maggio Musicale Fiorentino

**CONCERTO SINFONICO**  
Direttore Zubin Mehta  
L.v. Beethoven, Concerto per violino e orchestra  
Violino Vilde Frang  
F. Mendelssohn Sinfonia n. 4 in la magg. op. 90 Italiana  
O. Respighi, I pini di Roma  
Orchestra del Maggio Musicale Fiorentino

Marzo 28 Aprile streaming  
Teatro del Maggio Musicale Fiorentino  
Maestro concertatore e direttore Zubin Mehta

**COSI FAN TUTTE** di W. A. Mozart  
Nuovo allestimento

Regia	Sven Erich Bechtolf
Scene	Julian Crouch
Costumi	Kevin Pollard
Luci	Alex Brok
Video	Josh Higgason
Fiordiligi	Valentina Nafornita
Dorabella	Vasilisa Berzhanskaya
Ferrando	Matthew Swensen
Guglielmo	Mattia Olivieri
Despina	Benedetta Torre
Don Alfonso	Thomas Hampson

Coro e Orchestra del Maggio Musicale Fiorentino

Aprile 12 streaming  
Teatro del Maggio Musicale Fiorentino

**CONCERTO SINFONICO**  
Direttore Daniel Harding  
J. Brahms tragische ouverture op. 81  
G. Mahler, Sinfonia n. 1 in re maggiore, Titano  
Orchestra del Maggio Musicale Fiorentino

Aprile 16 streaming  
Teatro del Maggio Musicale Fiorentino

**CONCERTO SINFONICO**  
Direttore Philippe Jordan  
R. Wagner Siegfried-Idyll  
F. Schubert sinfonia in do maggiore "La grande"  
Orchestra del Maggio Musicale Fiorentino

**Festival 2021**

Aprile 26

Teatro del Maggio Musicale Fiorentino

I. Stravinsky Sinfonia dei Salmi

I. Stravinsky Sinfonia in do

**CONCERTO SINFONICO CORALE**

Direttore Daniele Gatti

Coro e Orchestra del Maggio Musicale Fiorentino

Aprile 27, 30 Maggio 3, 6

Teatro del Maggio Musicale Fiorentino

**ADRIANA LECOUVREUR** di F. Cilea

Nuovo allestimento

Maestro concertatore e direttore Daniel Harding

Regia Frederic Wake-Walker

Scene Polina Liefers

Costumi Julia Katharina Berndt

Luci

coreografia Anna Olkhovaya

Maurizio Conte di Sassonia Fabio Sartori

Michonnet Nicola Alaimo

Adriana Lecouvreur Maria José Siri

La Principessa di Bouillon Anita Rachvelishvili

Il Principe di Bouillon Alessandro Spina

L'Abate di Chazeuil Paolo Antognetti

Quinault Accademia

Poisson Antonio Garès

Un maggiordomo Accademia

M.lle Dangeville Valentina Corò

M.lle Jouvenot Chiara Mogini

Una cameriera comparsa

Coro e Orchestra del Maggio Musicale Fiorentino

Aprile 29

Teatro del Maggio Musicale Fiorentino

**CONCERTO SINFONICO CORALE**

Direttore Daniel Harding

W.A. Mozart, Requiem

Coro e Orchestra del Maggio Musicale Fiorentino

t. Mauro Peter

b. Martin Summer

Maggio 5

Teatro del Maggio Musicale Fiorentino

**CONCERTO SINFONICO**

Direttore Myung-Whun Chung

G. Mahler, Sinfonia n. 2

Contralto

Coro e Orchestra del Maggio Musicale Fiorentino

Maggio 9

Teatro del Maggio Musicale Fiorentino

**CONCERTO SINFONICO**

Direttore Myung-Whun Chung

G. Mahler, Sinfonia n. 9

Orchestra del Maggio Musicale Fiorentino

Maggio 10

Teatro del Maggio Musicale Fiorentino

**CONCERTO SINFONICO**

Wiener Philharmoniker /M° Muti

R. Mendelssohn, *Meeresstille und glückliche Fahrt*

R. Schumann, Sinfonia n. 4

J. Brahms, Sinfonia n. 2

Maggio 19  
Festival di Salisburgo

**TOSCA in forma di concerto**

Direttore	Zubin Mehta
Tosca	Saioa Hernandez
Mario Cavaradossi	Francesco Meli
Il barone Scarpia	Luca Salsi
Cesare Angelotti	Francesco Milanese
Sagrestano	Alfonso Antoniozzi
Spoletta	Francesco Pittari
Sciarrone	Giulio Mastrototaro

Coro, Coro di voci bianche e Orchestra del Maggio Musicale Fiorentino

Maggio 23, 24, 25, 27  
Cavea

**LA PRINCIPESSA DI GELO**

Nuovo allestimento  
Progetto all'Opera  
Regia Manu Lalli  
Direttore Giuseppe La Malfa  
Orchestra Galilei

**TOURNÉE SALISBURGO**

Maggio 22  
Festival di Salisburgo

**CONCERTO SINFONICO**

Direttore Zubin Mehta  
F. Mendelssohn, Sinfonia n. 4 *Italiana*  
F. Mendelssohn, Concerto per violino e orchestra  
Violino Maxim Vengerov  
O. Respighi, *I pini di Roma*  
Orchestra del Maggio Musicale Fiorentino

Maggio 24  
Festival di Salisburgo

**TOSCA di G. Puccini in forma di concerto**

Direttore	Zubin Mehta
Tosca	Anja Harteros
Mario Cavaradossi	Jonas Kaufmann
Il barone Scarpia	Bryn Terfel

Coro e Orchestra del Maggio Musicale Fiorentino  
Coro di voci bianche del Festival di Salisburgo

Giugno 4, 7, 10, 16, 20  
Teatro del Maggio Musicale Fiorentino

**LA FORZA DEL DESTINO di G. Verdi**

Nuovo allestimento  
Maestro concertatore e direttore Zubin Mehta

Regia	Carlus Padrissa
Scene	Roland Olbeter
Costumi	Chu Uroz
Luci e Video	Franc Aleu
Leonora	Saioa Hernandez
Don Carlo di Vargas	Amartuvshin Enkhbat
Don Alvaro	Roberto Aronica
Preziosilla	Annalisa Stroppa
Padre Guardiano	Ferruccio Furlanetto
Fra Melitone	Carlo Lepore
Il Marchese di Calatrava	Alessandro Spina
Maestro Trabuco	Leonardo Cortellazzi
Curra	Accademia
Un Alcade	Accademia
Un chirurgo	Francesco Venuti

Coro e Orchestra del Maggio Musicale Fiorentino

Giugno 8  
Teatro del Maggio Musicale Fiorentino

**CONCERTO SINFONICO**

Direttore Zubin Mehta  
Ciclo Brahms

J. Brahms, Concerto per violino e orchestra  
Violino Pinchas Zuckerman  
J. Brahms, Sinfonia n. 4  
Orchestra del Maggio Musicale Fiorentino

Giugno 12  
Teatro del Maggio Musicale Fiorentino

**CONCERTO SINFONICO**  
Direttore Zubin Mehta  
Ciclo Brahms  
J. Brahms, Concerto per violino, violoncello e orchestra  
Violino Pinchas Zuckerman  
Violoncello Amanda Forsythe  
J. Brahms, Sinfonia n. 2  
Orchestra del Maggio Musicale Fiorentino

Giugno 14  
Atene, Hérode atticus

**CONCERTO SINFONICO**  
Direttore Zubin Mehta  
J. Brahms, Concerto per violino e orchestra  
Violino Pinchas Zuckerman  
J. Brahms, Sinfonia n. 2  
Orchestra del Maggio Musicale Fiorentino

Giugno 18  
Teatro del Maggio Musicale Fiorentino

**CONCERTO SINFONICO**  
Direttore Zubin Mehta  
Ciclo Brahms  
J. Brahms, Concerto per pianoforte e orchestra n. 1  
Pianoforte Daniil Trifonov  
J. Brahms, Sinfonia n. 1  
Orchestra del Maggio Musicale Fiorentino

Giugno 27  
Teatro del Maggio Musicale Fiorentino

**CONCERTO**  
Direttore Marco Armiliato  
Soprano Anna Netrebko  
Concerto verdiano  
Coro e Orchestra del Maggio Musicale Fiorentino

Giugno 28, 30 Luglio 3, 5, 8  
Teatro della Pergola

**IL RITORNO DI ULISSE IN PATRIA di C. Monteverdi**  
Nuovo allestimento  
Maestro concertatore e direttore Ottavio Dantone  
Regia Robert Carsen  
Scene Radu Borzescu  
Luci Robert Carsen e Peter van Praet  
Costumi Louis Carvalho  
Drammaturgia Ian Burton  
Penelope Delphine Galou  
L'Humana Fragilità  
Il Tempo Francesco Milanese  
Giunone Marina De Liso  
La Fortuna  
Giove Gianluca Margheri  
Nettuno Guido Loconsolo  
Minerva Arianna Vendittelli  
L'Amore Konstantin Derri  
Ulisse Michael Mayes  
Telemaco Rupert Charelesworth  
Antinoo Andrea Patucelli  
Pisandro  
Anfinomo



Melanto            Miriam Albano  
Eurimaco        Anicio Zorzi Giustiniani  
Eumete  
Iro                John Daszak  
Ericlea         Natascha Petrinsky  
4 voci dal cielo  
Orchestra del Maggio Musicale Fiorentino  
Accademia Bizantina

Luglio 2  
Visarno Arena

**CONCERTO SINFONICO CORALE**  
Direttore Zubin Mehta  
L.v. Beethoven, Sinfonia n. 9  
s. Mandy Fredrich  
Coro e Orchestra del Maggio Musicale Fiorentino

Luglio 3  
Massa, Piazza aranci

**CONCERTO SINFONICO CORALE**  
Direttore Zubin Mehta  
L.v. Beethoven, Sinfonia n. 9  
s. Mandy Fredrich  
Coro e Orchestra del Maggio Musicale Fiorentino

Luglio 6  
Teatro del Maggio Musicale Fiorentino

**CONCERTO SINFONICO**  
Direttore Zubin Mehta  
Ciclo Brahms  
pianista Daniel Barenboim  
J. Brahms, Concerto per pianoforte e orchestra n. 2  
J. Brahms, Sinfonia n. 4  
Orchestra del Maggio Musicale Fiorentino

Luglio 7, 10, 13, 16, 24  
Teatro del Maggio Musicale Fiorentino

**SIBERIA di U. Giordano**  
Nuovo allestimento  
Maestro concertatore e direttore Gianandrea Noseda  
Regia Roberto Andò  
Scene Gianni Carluccio  
Costumi        Nanà Cecchi  
Luci  
Video         Luca Scarzella  
Stephana     Sonja Yoncheva  
Vassili        Arsen Sghomonyan  
Gleby         George Petean  
Nikona        Caterina Piva  
La Fanciulla  
Il Principe Alexis  
Ivan            Antonio Garès  
Il banchiere Mischinsky Francesco Verna  
Walinoff  
Il capitano  
Il sergente  
Il cosacco  
Il governatore  
L'Invalido  
Coro e Orchestra del Maggio Musicale Fiorentino

Luglio 15  
Teatro del Maggio Musicale Fiorentino

**CONCERTO SINFONICO**  
Direttore Gianandrea Noseda  
Orchestra del Maggio Musicale Fiorentino

Luglio 28  
Teatro del Maggio Musicale Fiorentino

**CONCERTO SINFONICO**  
Direttore Riccardo Muti  
Coro e Orchestra del Maggio Musicale Fiorentino

Agosto 14 e 15

**Trasferta Grafenegg e Budapest**  
**CONCERTO SINFONICO**  
Direttore Zubin Mehta  
J. Brahms, Concerto per pianoforte N.1  
Piano Rudolf Buchbinder  
L.V Beethoven Sinfonia N.6  
Orchestra del Maggio Musicale Fiorentino

Agosto 30, 1, 3 e 6 settembre  
Teatro del Maggio Musicale Fiorentino

**COSI FAN TUTTE** di W. A. Mozart  
Nuovo allestimento  
Maestro concertatore e direttore Zubin Mehta  
Regia Sven Erich Bechtolf  
Scene Julian Crouch  
Costumi Kevin Pollard  
Luci Alex Brok  
Video Josh Higgason  
Fiordiligi Valentina Nafornita  
Dorabella Vasilisa Berzhanskaya  
Ferrando Matthew Swensen  
Guglielmo Mattia Olivieri  
Despina Benedetta Torre  
Don Alfonso Thomas Hampson  
Coro e Orchestra del Maggio Musicale Fiorentino

Settembre 10  
Teatro del Maggio Musicale Fiorentino

**CONCERTO SINFONICO**  
Direttore Zubin Mehta  
Orchestra del Maggio Musicale Fiorentino

Settembre 12  
Ravenna Teatro Alighieri

**M° R. Muti/Orchestra Cherubini**  
**Coro del Maggio Musicale Fiorentino**  
con la partecipazione di elementi dell'Orchestra del Maggio Musicale Fiorentino, del Coro e dell'Orchestra dell'Arena di Verona  
T. Mansurian *Purgatorio* prima esecuzione assoluta  
F. Liszt Dante Symphony

Settembre 13  
Firenze Teatro MMF

**M° R. Muti/Orchestra Cherubini**  
**Coro del Maggio Musicale Fiorentino**  
con la partecipazione di elementi dell'Orchestra del Maggio Musicale Fiorentino, del Coro e dell'Orchestra dell'Arena di Verona  
T. Mansurian *Purgatorio*  
F. Liszt Dante Symphony

Settembre 15  
Verona Teatro Filarmonico

**M° R. Muti/Orchestra Cherubini**  
**Coro del Maggio Musicale Fiorentino**

con la partecipazione di elementi dell'Orchestra del Maggio Musicale Fiorentino, del Coro e dell'Orchestra dell'Arena di Verona  
T. Mansurian *Purgatorio*  
F. Liszt Dante Symphony

Settembre 14, 17, 22, 24  
Ottobre 2, 5  
Teatro del Maggio Musicale Fiorentino

**LA TRAVIATA di G. Verdi**  
Nuovo Allestimento  
Maestro concertatore e Direttore Zubin Mehta  
Violetta Valery Sonya Yoncheva  
Alfredo Francesco Meli  
Germont Leo Nucci/Luca Salsi  
Gastone Antonio Garès  
Flora Ana Caterina Piva  
Barone Duphol  
Marchese d'Obigny  
Dottor Grenvil  
Annina  
Giuseppe coro  
Domestico Flora coro  
Commissionario coro  
Coro e Orchestra del Maggio Musicale Fiorentino

Settembre 21, 23, 30  
Ottobre 3  
Teatro del Maggio Musicale Fiorentino

**LINDA DI CHAMOUNIX di G. Donizetti**  
Nuovo allestimento  
Direttore Michele Gamba  
Regia Cesare Lievi  
Scene e Costumi Luigi Perego  
Luci Gigi Saccomandi  
Linda Jessica Pratt  
Carlo Francesco Demuro  
Pierotto Teresa Iervolino  
Antonio Vittorio Prato  
Marchese di Boisfleury Fabio Capitanucci  
Prefetto Michele Pertusi  
Maddalena Marina De Liso  
Un Intendente Antonio Garès  
Coro e Orchestra del Maggio Musicale Fiorentino

Settembre 25  
Teatro del Maggio Musicale Fiorentino

**CONCERTO SINFONICO**  
Direttore Zubin Mehta  
Orchestra del Maggio Musicale Fiorentino

Settembre 29  
Teatro del Maggio Musicale Fiorentino

**CONCERTO SINFONICO**  
Direttore Zubin Mehta  
Orchestra del Maggio Musicale Fiorentino

**TOURNÉE CINA**

Ottobre 9  
Pechino

**CONCERTO SINFONICO CORALE**  
Direttore Zubin Mehta  
Coro e Orchestra del Maggio Musicale Fiorentino

Ottobre 10  
Pechino

**CONCERTO SINFONICO CORALE**  
Direttore Zubin Mehta  
Coro e Orchestra del Maggio Musicale Fiorentino

Ottobre 18, 21, 23  
Shanghai

**RIGOLETTO di G. Verdi**  
Allestimento del Maggio Musicale Fiorentino  
Maestro concertatore e direttore Riccardo Frizza  
Regia Davide Livermore  
Costumi Gianluca Falaschi  
Luci Antonio Castro  
Video D-wok  
Duca di Mantova  
Gilda  
Rigoletto  
Maddalena  
Il Conte di Monterone  
Sparafucile  
Giovanna  
Marullo  
Matteo Borsa  
Il Conte di Ceprano  
La Contessa di Ceprano  
Un usciere di corte  
Un paggio della duchessa  
Coro e Orchestra del Maggio Musicale Fiorentino

Ottobre 28  
Teatro del Maggio Musicale Fiorentino

**CONCERTO SINFONICO**  
Direttore Zubin Mehta  
Orchestra del Maggio Musicale Fiorentino

**TOURNÉE EUROPEA**

Ottobre 30  
Amburgo

**CONCERTO SINFONICO**  
Direttore Zubin Mehta  
A. Bruckner Sinfonia n. 8  
Orchestra del Maggio Musicale Fiorentino

Ottobre 31  
Amburgo

**CONCERTO SINFONICO**  
Direttore Zubin Mehta  
Orchestra del Maggio Musicale Fiorentino

Novembre 2  
Linz

**CONCERTO SINFONICO**  
Direttore Zubin Mehta  
G. Mahler Adagio X Sinfonia  
A. Bruckner Sinfonia n. 9  
Orchestra del Maggio Musicale Fiorentino

Novembre 3  
Vienna

**CONCERTO SINFONICO**  
Direttore Zubin Mehta  
Orchestra del Maggio Musicale Fiorentino

Novembre 4  
Venezia

**CONCERTO SINFONICO**  
Direttore Zubin Mehta  
F. J. Haydn Sinfonia Londinese tbd  
F. Schubert Sinfonia n. 9 *La Grande*  
Orchestra del Maggio Musicale Fiorentino

Novembre 6  
Lussemburgo

**CONCERTO SINFONICO**  
Direttore Zubin Mehta  
Orchestra del Maggio Musicale Fiorentino

Novembre 7  
Dortmund

**CONCERTO SINFONICO**  
Direttore Zubin Mehta  
Orchestra del Maggio Musicale Fiorentino  
Bruckner Sinfonia n. 8

Novembre 19, 21, 23, 30,  
Dicembre 3, 5  
Teatro del Maggio Musicale Fiorentino

**FALSTAFF di G. Verdi**  
Maestro concertatore e direttore John Eliot Gardiner  
Falstaff Nicola Alaimo  
Coro e Orchestra del Maggio Musicale Fiorentino

Novembre 20  
Teatro del Maggio Musicale Fiorentino

**CONCERTO SINFONICO**  
Direttore John Eliot Gardiner  
Orchestra del Maggio Musicale Fiorentino

Dicembre 9, 12, 15, 18, 27  
Teatro del Maggio Musicale Fiorentino

**MADAMA BUTTERFLY di G. PUCCINI**  
Nuovo allestimento  
Maestro concertatore e direttore Francesco Ivan Ciampa  
Regia Chiara Muti  
Scene Leila Fteita  
Costumi Alessandro Lai  
Luci Vincent Longuemare  
Cio Cio San  
Pinkerton Sergej Skorokhodov  
Sharpless Alessandro Luongo  
Suzuki Annalisa Stroppa  
Zio Bonzo Alessio Cacciamani  
Goro Paolo Antognetti  
Kate Pinkerton Francesca Cucuzza  
Principe Yamadori Gianluca Margheri  
Commissario Imperiale Francesco Venuti  
Ufficiale del registro Alfonso Zambuto  
Yakusidè Nicolò Ayroldi/Diego Barretta  
Cugina Elena Bazzo/Chiara Chisu  
Madre Elena Cavini/Ramona Gabriela Peter  
Zia Nadia Pirazzini/Thalida Marina Fogarasi  
Coro e Orchestra del Maggio Musicale Fiorentino

Dicembre 22  
Auditorium

**CONCERTO d'INAUGURAZIONE**  
**NUOVO AUDITORIUM**  
Direttore Zubin Mehta  
Beethoven Sinfonia n. 9 per soli coro e orchestra  
Coro e Orchestra del Maggio Musicale Fiorentino

Dicembre 23, 28, 30  
Gennaio 2, 4, 7, 2021  
Teatro del Maggio Musicale Fiorentino

**FIDELIO di L.v. Beethoven**  
Nuovo allestimento  
Maestro concertatore e direttore Zubin Mehta  
Florestan Michael König  
Don Pizarro Tomasz Konieczny  
Leonore Lise Davidsen (23, 28, 30/12, 2/1)

Rocco  
Jaquino  
Marzelline  
Don Fernando  
Primo Prigioniero  
Secondo Prigioniero  
Coro e Orchestra del Maggio Musicale Fiorentino

Dicembre 31  
Auditorium

**CONCERTO SINFONICO CORALE**  
Direttore Zubin Mehta  
Coro e Orchestra del Maggio Musicale Fiorentino