

**ALLEGATO A.2 modello di dichiarazione persone giuridiche**

**MANIFESTAZIONE DI INTERESSE FINALIZZATA ALL'ACQUISTO DEL COMPLESSO IMMOBILIARE GIÀ DENOMINATO "COLONIA MONTEPIANO" LOC. MONTEPIANO - VERNIO (PO) DI PROPRIETÀ DELLA FONDAZIONE TEATRO DEL MAGGIO MUSICALE FIORENTINO**

Il/La sottoscritto/a \_\_\_\_\_ nato/a a \_\_\_\_\_ il \_\_\_\_\_ residente in \_\_\_\_\_ Via \_\_\_\_\_ manifesta il suo interesse all'acquisto della piena proprietà dell'intero complesso già denominato "Colonia Montepiano" e pertanto chiede l'ammissione alla gara sopra indicata; a tal fine, consapevole delle sanzioni penali previste dall'art. 76 del D.P.R. 28 dicembre 2000 n. 445 per le ipotesi di falsità in atti e di dichiarazioni mendaci ivi indicate,;

**DICHIARA**

[N.B. OMETTERE O DEPENNARE LE PARTI CHE NON INTERESSANO]

1) di agire nella sua qualità di \_\_\_\_\_ e in rappresentanza dell'impresa/Ente \_\_\_\_\_

2) - 2.a) [se il concorrente è un'impresa:]

che l'impresa è iscritta nel Registro delle Imprese di \_\_\_\_\_ al n. \_\_\_\_\_, ha sede legale in \_\_\_\_\_

Via \_\_\_\_\_, codice fiscale \_\_\_\_\_, oggetto sociale o dell'impresa [anche in forma sintetica]

numero di telefono: \_\_\_\_\_ indirizzo e-mail: \_\_\_\_\_; indirizzo PEC: \_\_\_\_\_;

[se cooperativa]

e che la stessa è iscritta nell'Albo delle Società Cooperative istituito con D.M. 23 giugno 2004 presso il Ministero delle Attività Produttive nella Sezione \_\_\_\_\_ al n. \_\_\_\_\_ (già iscritta nel Registro Prefettizio presso la Prefettura di \_\_\_\_\_ al n. \_\_\_\_\_);

- 2.b) [se il concorrente è un Ente:]

che l'Ente ha sede in \_\_\_\_\_, al seguente indirizzo: \_\_\_\_\_, codice fiscale \_\_\_\_\_, scopo [anche in forma sintetica]

numero di telefono: \_\_\_\_\_ indirizzo email \_\_\_\_\_; indirizzo PEC: \_\_\_\_\_;

[se si tratta di Ente dotato di personalità giuridica]

che l'Ente è iscritto nel Registro delle Persone Giuridiche Private presso \_\_\_\_\_ al n. \_\_\_\_\_;

3) in ordine ai soggetti che ricoprono la qualifica di amministratore con rappresentanza:

- [se impresa individuale:]

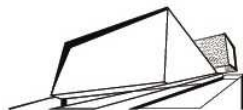

che il titolare dell'impresa è il signor: \_\_\_\_\_;  
- [se s.n.c.]  
che i soci sono i signori: \_\_\_\_\_;  
- [se s.a.s.]  
che i soci accomandatari sono i signori: \_\_\_\_\_;  
- [se altro tipo di società o se Ente]  
che gli amministratori muniti di rappresentanza sono i signori: \_\_\_\_\_;  
\_\_\_\_\_;  
- [se si tratta di società con unico socio persona fisica] che il socio unico persona fisica è il signor: \_\_\_\_\_ nato a \_\_\_\_\_ il \_\_\_\_\_;  
- [se si tratta di società con meno di quattro soci] che il socio di maggioranza è: il signor: \_\_\_\_\_ nato a \_\_\_\_\_ il \_\_\_\_\_; la società \_\_\_\_\_ con sede in \_\_\_\_\_ iscritta nel Registro delle Imprese di \_\_\_\_\_ al n. \_\_\_\_\_, codice fiscale \_\_\_\_\_;

4) che l'impresa/Ente non si trova nelle condizioni previste quali cause di esclusione dalla partecipazione alle gare dall'art. 80 del D. Lgs. 18 aprile 2016 n. 50, né in divieti di contrattare con la Pubblica Amministrazione, né nei divieti speciali di comprare di cui all'articolo 1471 c.c.

5) che l'impresa non si trova in stato di fallimento, di liquidazione coatta, di concordato preventivo, salvo il caso di concordato con continuità aziendale, e che nei suoi riguardi non sono in corso procedimenti per la dichiarazione di una di tali situazioni;

6) che nei confronti dell'impresa/Ente non è in corso la sanzione interdittiva del divieto di contrattare con la Pubblica Amministrazione di cui al Decreto Legislativo 8 giugno 2001 n. 231;

7) di aver preso visione dell'avviso di manifestazione di interesse e di accettarne incondizionatamente tutte le prescrizioni;

8) di aver tenuto conto di tutte le circostanze generali e particolari suscettibili di influire sulla determinazione del prezzo offerto, e di giudicare tale prezzo equo.

[Solo qualora il soggetto dichiarante presenti offerta unitamente ad altri soggetti]

9) di presentare offerta unitamente al seguente soggetto: \_\_\_\_\_ e di voler procedere all'acquisto per una quota di proprietà pari a: \_\_\_\_\_  
\_\_\_\_\_

Luogo e data \_\_\_\_\_

IL DICHIARANTE

firma leggibile e per esteso \_\_\_\_\_