

ALLEGATO A

Oggetto: Domanda di ammissione alla procedura selettiva, per titoli ed esami, per eventuale assunzione a tempo indeterminato, nella qualifica di “PRIMA VIOLA, con obbligo della Fila” con inquadramento al livello 2° dell’area artistica CCNL dipendenti delle Fondazioni lirico sinfoniche e relativo trattamento economico

Il/La sottoscritto/a
visto l’avviso di procedura selettiva pubblica di cui all’oggetto

C H I E D E

di essere ammesso/a a partecipare alla selezione medesima .

A tal fine dichiara, ai sensi degli artt. 46 e 47 del D.P.R. 28.12.2000 n. 445, consapevole delle sanzioni penali previste in caso di dichiarazioni mendaci di cui all’art. 76 del citato D.P.R. n. 445/2000, quanto segue:

- a) di chiamarsi
- b) di essere nato/a a Prov. il
- c) di essere residente a Prov. C.A.P. in
Via n. Tel.
Codice Fiscale.....
indirizzo di posta elettronica.....
(compilare nel caso di DOMICILIO non coincidente con la RESIDENZA)
di essere domiciliato a Prov. C.A.P. in
Via n. Tel.
- d) di essere cittadino/a italiana ovvero di Stato dell’Unione Europea (Nazione:) e di possedere tutti i requisiti di cui all’art. 3 del D.P.C.M. n. 174/1994;
- e) di essere in possesso di quanto richiesto all’Art. 1 – 1.1 - lettera c);
- f) di godere dei diritti civili e politici;
- g) di essere fisicamente idoneo/a all’impiego ed allo svolgimento delle mansioni relative al posto messo a selezione;
- h) di non aver riportato condanne penali e di non aver procedimenti penali pendenti. In caso contrario, devono essere indicate le condanne penali riportate ed i procedimenti penali in corso;
- i) di non essere stato/a interdetto/a o sottoposto/a a misure che, per legge, escludono l’accesso agli impieghi presso le Pubbliche Amministrazioni;
- j) di non essere stato/a destituito/a, dispensato/a dall’impiego presso una Pubblica Amministrazione per persistente insufficiente rendimento, ovvero di non essere stato/a dichiarato/a decaduto/a da un impiego statale, ovvero di non essere stato/a licenziato/a da una

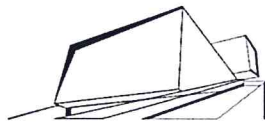

Pubblica Amministrazione ad esito di un procedimento disciplinare per scarso rendimento o per aver conseguito l'impiego mediante la produzione di documenti falsi o con mezzi fraudolenti;

- k)** di aver preso piena ed integrale visione dell'avviso di selezione e di conoscere ed accettare, senza riserve, tutte le norme, le condizioni e le modalità di svolgimento della selezione ivi contenute;
- l)** **di essere/ di non essere** in possesso di quanto previsto dall'art. 4 "Prove d'Esame, Programma e Titoli", comma 4.4 come da documentazione allegata; *(cancellare la condizione non posseduta)*
- m)** di essere consapevole della veridicità delle dichiarazioni contenute nella presente domanda di ammissione di partecipazione alla procedura selettiva e di essere a conoscenza delle sanzioni penali di cui al D.P.R. 445/2000, in caso di false dichiarazioni;
- n)** che tutti i documenti allegati in fotocopia alla presente domanda sono conformi all'originale, ai sensi del d.p.r. 445/2000;
- o)** di aver preso visione dell'informativa sul trattamento dei dati personali allegata all'avviso di procedura selettiva e di autorizzare la Fondazione al trattamento dei dati personali ai sensi del d.lgs. 196/2003 e s.s.m.i. e del regolamento UE 2016/679;

(luogo)

(data)

.....
(firma leggibile per esteso)